

# Localitatea STOBORU

## PLAN URBANISTIC GENERAL AL COMUNEI CUZĂPLAC JUDEȚUL SĂLAJ

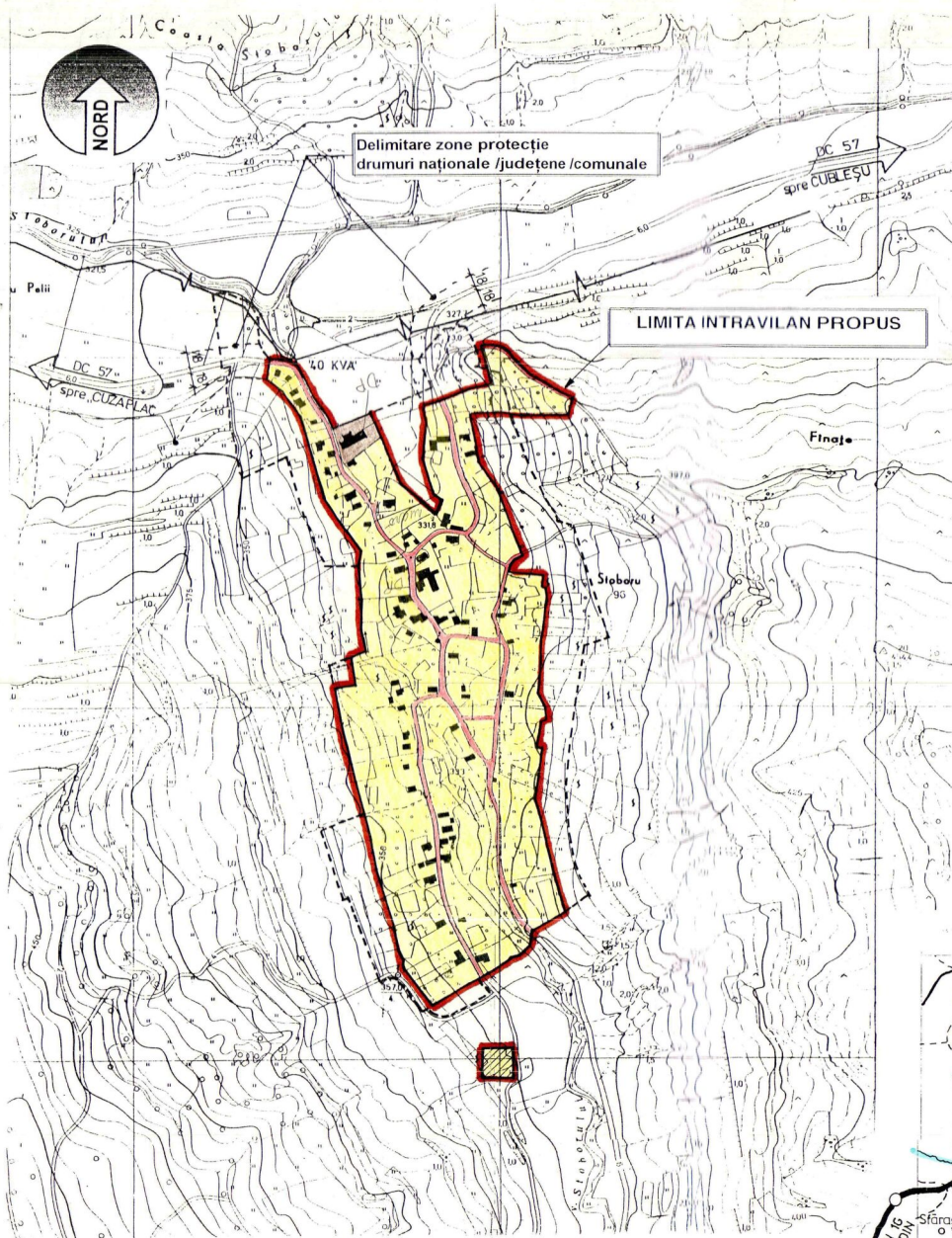

### ● TIPURI DE PROPRIETATE

	TERENURI APARTINÂND DOMENIULUI PUBLIC DE INTERES NAȚIONAL SAU AL UNITĂȚILOR ADMINISTRATIV TERITORIALE (COMUNE)
	TERENURI APARTINÂND DOMENIULUI PRIVAT AL STATULUI SAU AL UNITĂȚILOR ADMINISTRATIV TERITORIALE (COMUNE)
	TERENURI PROPRIETATE PRIVATĂ A - PERSOANELEOR FIZICE SAU JURIDICE

### ● CIRCULAȚIA TERENURILOR

	TERENURI CE SE INTENȚIONEAZĂ A FI TRECUTE ÎN DOMENIUL PUBLIC
	TERENURI CE SE INTENȚIONEAZĂ A FI TRECUTE ÎN DOMENIUL PRIVAT AL STATULUI SAU UNITĂȚILOR ADMINISTRATIV TERITORIALE (COMUNE)
	TERENURI AFLATE ÎN DOMENIUL PUBLIC SAU PRIVAT DESTINATE CONCESIONĂRII
	TERENURI AFLATE ÎN DOMENIUL PRIVAT DESTINATE SCHIMBULUI

SCARA 1/5.000

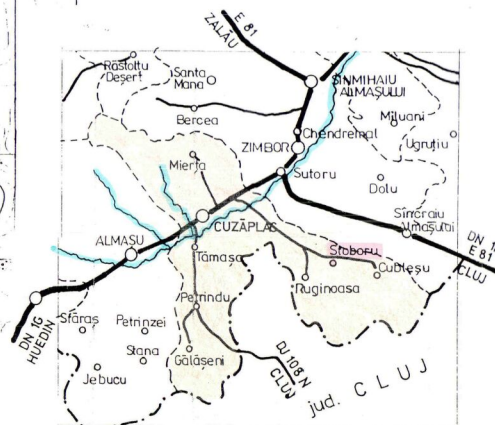
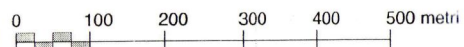

	<b>PLAN URBANISTIC GENERAL AL COMUNEI CUZĂPLAC JUDEȚUL SĂLAJ</b>		pr. nr. 123/98
	<b>CONSILIUL JUDEȚEAN SĂLAJ</b>		data 12/1998
STUDIO pentru ARHITECTURA SI URBANISM	sef proiect arh. Traian ILCA SUȚIU	proiectat arh. Lucian POPA	faza P.U.G.
CLUJ - NAPOCA Str. Horea nr. 78 tel. 434032 fax. 434032	desenat teh. Dorin TURCU	<b>localitatea STOBORU</b>	scara 1/5.000
		<b>OBIECTIVE DE UTILITATE PUBLICA FORMA DE PROPRIETATE</b>	plansa nr.
		<b>8/c</b>	

